

# 28<sup>ème</sup> PRIM'TEAM SHOW



Vendredi 24 mai 2013  
Cany-Barville (76) 21 km  
de Fécamp



16 h :  
VENTE ÉLITE

Et aussi :

Salon des partenaires de l'élevage

Show génisses

Vente d'amouillantes

Animations génétiques

**PRIM'TEAM  
SHOW**



## *Programme*

14 h 00 : vente de génisses amouillantes

15 h 00 : présentation des descendance Prim'Holstein

16 h 00 : Prim'Team show : Vente Elite

18 h 00 : Assemblée générale de la Fédération régionale  
Prim'Holstein Normandie

Pour sa 28<sup>ème</sup> édition, le Prim'Team Show va se dérouler, exceptionnellement, dans le cadre de « l'Élevage en Fête » en plein cœur du Pays de Caux à Cany-Barville.

Cette manifestation accueillera, par ailleurs, les concours régionaux Salers et Prim'Holstein, ainsi que des animations autour de l'élevage pour toute la famille et un marché fermier.

Je remercie tous les parrains de Prim'Team qui nous accompagnent fidèlement nous permettant de pérenniser cette journée.

Nous vous souhaitons une visite festive.

L'équipe du Prim'Team Show

n° FR2251222348  
née le 24/01/13

Prix de vente : \_\_\_\_\_ €



ALLESOCKO, grand-mère de ILLATWO



ELLATWO, mère de ILLATWO

**Des pères confirmés et originaux + une souche confirmée et solide = vos futurs atouts génétiques**

Index d'isop. à la vente

<b>ISU :</b>	<b>MO :</b>	<b>MA :</b>	<b>CC :</b>	<b>LO :</b>	
<b>CD :</b>	<b>INEL :</b>	<b>LGF :</b>	<b>Lait :</b>	<b>TB :</b>	<b>TA :</b>
<b>SM :</b>	<b>FERs :</b>				

France Février 2013

<b>Père : Beaver-Ray MURAL</b> n° CA000007932576	ISU : 147	MO : 2				
CD : 84	INEL : 15	Lait : 259	TB : 2,9	TA : -0,5	SM : 0,6	FERs : 0,9

<b>Mère : ELLATWO</b> n° FR2251221952	France Février 2013				
ISU : 158	MO : 2,4				
CD : 74	INEL : 4				
CEL : 2,2	Lait : 277	TB : -2,4	TA : -1		
Pointage :	NG	MA	ME	FO	SL
	86	86	83	89	86
Lactation	Durée (j)	Lait (kg)	TB	TA	
2-02	305	10251	32,1	31,2	
<b>GPM : Braedale GOLDWN</b> n° FRCD10705608					

<b>GMM : ALLESOCKO</b> n° FR6205466326
Pointage :
NG   MA   ME   FO   SL
85   83   84   87   87
Lactations :
Durée   Lait   TB   TA
2-01   305   9996   36,6   32,2
3-03   305   12521   35   31,6
4-03   292   12617   34,5   30,4
5-02   303   12222   28   32,3
<b>AGPM : O-Bee MANfred JUSTice-ET</b> n° FRU122358313

<b>AGMM : SOCKO ELLA</b> n° FR6204626088
Pointage :
NG   MA   ME   FO   SL
87   87   85   90   87
Lactations :
Durée   Lait   TB   TA
2-02   305   9907   35,8   32,7
4-10   305   13087   36,2   29,7
<b>AAGPM : JOCKO BESN</b> n° FR5694028588

n° FR4509622379  
née le 21/11/2012

Prix de vente :  
\_\_\_\_\_ €



NOTE EHB,  
mère de HAITI EHB

**Une des premières Famous Man disponible  
dans l'Ouest aux origines profondément ancrées  
dans les schémas de sélection**

Index SAM fév. 2013

<b>ISU : 166</b>	<b>MO : 3,1</b>	MA : 2,5	CC : 1,2	LO : 1,6	
<b>CD : 70</b>	<b>INEL : 23</b>	<b>LGF : 1,1</b>	Lait : 515	TB : 2	TA : 0,5
<b>SM : 1,1</b>	<b>FERs : 0,9</b>				

France février 2013

<b>Père : FAMOUS MAN</b> n° FR7259420280	ISU : 193	MO : 3				
CD : 70	INEL : 59	Lait : 969	TB : 1,2	TA : 1,3	SM : 1,6	FERs : 0,4

**Mère : DOTE EHB** France Février 2013  
n° FR4509628163

ISU : 126 MO : 2  
CD : 72 INEL : 19  
CEL : -0,3 Lait : 546 TB : 1,1 TA : -0,1

Pointage :	NG	MA	ME	FO	SL
	87	87	86	89	86

Lactation	Durée (j)	Lait (kg)	TB	TA
2-08	305	9220	42,5	34,6
4-02	94	3878	40,2	32,1

**GPM : Braedale PAGEWIRE**  
n° CA000008641364

**GMM : BLUES EHB**  
n° FR4509626936

Pointage :

NG	MA	ME	FO	SL
85	86	83	84	85

Lactations :

	Durée	Lait	TB	TA
2-03	305	9608	38,1	32,6
3-07	305	11744	43	31,5

**AGPM : Veazland  
MARION-ET**  
n° US000130153294

**AGMM : VODKA EHB**  
n° FR4509624743

Pointage :

NG	MA	ME	FO	SL
85	85	84	86	83

Lactations :

	Durée	Lait	TB	TA
2-06	305	10744	39,1	31,6
3-11	305	13369	38,2	32,3
6-07	305	11018	38,3	34,3
7-06	305	10417	42,5	32,1

**AAGPM : O-Bee MANfred  
JUSTice-ET**  
n° FRU122358313

n° FR7811032150  
née le 19/11/2012

Prix de vente :  
\_\_\_\_\_ €

***Une génisse sans corne, une des souches Red les plus impressionnantes de France, d'excellents pointages, l'idéal pour une tête de souche...***

**ISU : MO : / MA : / CC : / LO : /**  
**CD : / INEL : / LGF : / Lait : / TB : / TA : /**  
**SM : / FERs : /**

**Père : Sandy-Valley COLT P RED**  
n° US000068731810

ISU : / MO : /

CD : / INEL : / Lait : / TB : / TA : / SM : / FERs : /

**Mère : 1579 RED** France Février 2013  
n° FR7811031579

ISU : 76 MO : 0,5  
CD : 49 INEL : -42  
CEL : 0 Lait : -963 TB : 0,5 TA : -0,8

Pointage :	NG	MA	ME	FO	SL
	88	86	87	92	92

Lactation	Durée (j)	Lait (kg)	TB	TA
2-05	270	7448	40,9	33,8
3-04	267	5147	38,6	34,3
4-03	305	8847	39,2	31,2

**GPM : Markwell KITE-ET**  
n° FRU128460878

**GMM : 0894 RED**  
n° FR7811030894

Pointage :

NG	MA	ME	FO	SL
88	86	87	94	86

Lactations :

	Durée	Lait	TB	TA
3-03	305	10316	34,1	33,4
4-03	305	11460	33,5	32,5
7-01	305	10035	40,2	32,1
9-11	305	12487	38,2	30,2

Cumul vie 9 lactations : 97041 kg

**AGPM : Mapel-Wood**  
**CLIFFHANGER-ET**  
n° FRC05858828

**AGMM : 0654 RED**  
n° FR7811030654

Pointage :

NG	MA	ME	FO	SL
89	TB	B	TB	B

Lactations :

	Durée	Lait	TB	TA
2-03	305	9190	40,4	34,8
3-04	305	9878	41,3	33,3
4-06	305	10853	40,7	34,2
5-06	305	9867	42,7	34,3

**AAGPM : REDBARON RED**  
n° FRUS02146759

n° FR4509622376  
née le 15/11/2012

Prix de vente :  
\_\_\_\_\_ €



AGATE, grand-mère de HANINA EHB



ELNINA EHB, mère de HANINA EHB

## Profil morpho / fonctionnel très moderne pour une Dempsey originale et très stylée

Index SAM fév. 2013

ISU : 156      MO : 2,7      MA : 2,3      CC : 0,9      LO : 1,4  
CD : 70      INEL : 11      LGF : 2,2      Lait : 369      TB : 2      TA : -0,1  
SM : 1      FERs : 1,1

Interbull avril 2013

**Père : Lirr Drew DEMPSEY**      ISU : 169      MO : 3,2  
n° US000061083609  
CD : 83      INEL : 13      Lait : -58      TB : 2,4      TA : 0,7      SM : 1,6      FERs : 1,4

**Mère : ELNINA EHB**      France Février 2013  
n° FR4509629035

ISU : 140      MO : 0,8  
CD : 72      INEL : 29  
CEL : 0,5      Lait : 1236      TB : -1,3      TA : -1,9

Pointage :	NG	MA	ME	FO	SL
	86	87	85	85	87

Lactation	Durée (j)	Lait (kg)	TB	TA
2-04	305	8534	35,6	30,4
3-04	99	3372	38,8	32,2

**GPM : Ensenada Taboo PLANET-ET**  
n° US000060597003

**GMM : AGATE**  
n° FR6108171200

Pointage :

NG	MA	ME	FO	SL
90	89	91	91	93

Lactations :

	Durée	Lait	TB	TA
2-05	305	9428	33,4	30,6
3-08	305	10376	33,7	30,1
4-10	305	10764	35,8	31,4
5-11	305	12294	36,8	28,8

4<sup>ème</sup> de section Eurogénétique 2011

**AGPM : Picston SHOTTLE**  
n° FRGB00598172

**AGMM : TAHITIENNE**  
n° FR6108179949

Pointage :

NG	MA	ME	FO	SL
86	86	82	88	87

Lactations :

	Durée	Lait	TB	TA
2-03	305	9114	34,1	33,6
3-07	305	11457	37	31,8
5-07	286	9510	35,3	30,7

**AAGPM : MEETING**  
n° FR5896007106

n° FR4407861220  
née le 05/11/2012

Prix de vente :  
\_\_\_\_\_ €



BELLE, grand-mère de LV HATROY



LVELLE, mère de LV HATROY

**Une Latroy précoce avec un pedigree  
qui respire le style et le lait...**

Index SAM fév. 2013

<b>ISU : 164</b>	<b>MO : 2,6</b>	<b>MA : 2</b>	<b>CC : 2</b>	<b>LO : 1</b>	
<b>CD : 64</b>	<b>INEL : 55</b>	<b>LGF : 0,4</b>	Lait : 988	<b>TB : -2,2</b>	<b>TA : 0,1</b>
<b>SM : -0,2</b>	<b>FERs : 0</b>				

**Père : K-Star LATROY-ET**

n° US000069304279

CD : /

INEL : /

Lait : /

TB : /

TA : /

SM : /

FERs : /

ISU : /

MO : /

**Mère : LVELLE**

n° FR8538926277

France Février 2013

ISU : 147      MO : 2,2  
CD : 72      INEL : 43  
CEL : -0,1      Lait : 1534      TB : -1,2      TA : -3,5

Pointage :	NG	MA	ME	FO	SL
	86	86	86	89	85

Lactation	Durée (j)	Lait (kg)	TB	TA
2-01	305	10144	45,8	36,9
3-09	69	3024	46,2	33,7

**GPM : Genos GAVOR**

n° CZ000010049071

**GMM : BELLE**

n° FR8538926153

Pointage :

NG	MA	ME	FO	SL
88	89	85	88	86

Lactations :

	Durée	Lait	TB	TA
2-02	305	9058	40,9	36,1
3-06	287	9267	43,0	35,9
4-05	305	9894	39,7	34,6
5-10	278	8887	45	36,3

**AGPM : Picston SHOTTLE**

n° FRGB00598172

**AGMM : ULTIMATUM**

n° FR8538926063

Pointage :

NG	MA	ME	FO	SL
85	84	81	87	88

Lactations :

	Durée	Lait	TB	TA
2-02	298	7956	41,6	34,2
3-02	305	12956	41,6	35,6
4-06	305	11740	39,8	34,6
5-07	305	9414	42,3	35,9

**AAGPM : Altagen-I**

**MERCHANT**

n° FRC07104235



n° FR1723969133  
née le 23/09/2012

Prix de vente : \_\_\_\_\_ €



EUROPE GPB,  
mère de HEPSY GPB

**Une des Epic les plus complètes en France :  
production, morpho, fonctionnels et un ISU  
de haute volée...**

Index SAMI fév. 2013

<b>ISU : 168</b>	<b>MO : 2,6</b>	MA : 2,3	CC : 1,5	LO : 0,7	
<b>CD : 64</b>	<b>INEL : 34</b>	<b>LGF : 1,6</b>	Lait : 640	TB : -0,9	TA : -0,9
<b>SM : 0,7</b>	<b>FERs : 0,9</b>				

France février 2013

<b>Père : Genervations EPIC-ET</b> n° CA000011104016	ISU : 159	MO : 2,7			
CD : 69	INEL : 33	Lait : 1083	TB : -3,9	TA : -2	SM : 0,2
					FERs : 0,3

**Mère : EUROPE GPB**  
n° FR1723968709

France Février 2013

ISU : 136      MO : 1,3  
CD : 71      INEL : 20  
CEL : 0,4      Lait : 374      TB : 1,7      TA : 0,1

Pointage :	NG	MA	ME	FO	SL
	85	86	84	86	83

Lactation	Durée (j)	Lait (kg)	TB	TA
2-01	305	7226	41,7	37,9
3-05	60	2992	37,6	30,8

**GPM : Stantons SIDNEY**  
n° CA000009428124

**GMM : CALINE GPB**  
n° FR1723968458

Pointage :

NG	MA	ME	FO	SL
86	87	85	83	86

Lactations :

	Durée	Lait	TB	TA
2-02	305	10551	37,7	31,8
3-06	305	10553	39,5	32,4
4-07	305	11299	41,6	33,8

**AGPM : R-E-W BUCKEYE-ET**  
n° US000130588960

**AGMM : SIRENE**  
n° FR1723967848

Pointage :

NG	MA	ME	FO	SL
89	92	82	88	88

Lactations :

	Durée	Lait	TB	TA
2-01	305	8825	35,3	33,3
3-03	305	10374	39,1	33,2
4-07	305	9776	36,2	31,8

**AAGPM : JESTHER**  
n° FR5994022699

n° FR5344216197  
née le 14/09/2012

Prix de vente : \_\_\_\_\_ €



CDHM-TRACY, arrière-grand-mère de HAIDA



ARIME, grand-mère de HAIDA

**Un profil complet : taux, fonctionnels, morpho, ISU, pointages, production, famille confirmée (Ramine)...**

Index SAM fév. 2013

**ISU : 164**      **MO : 2,1**      MA : 1,6      CC : 1,1      LO : 1,1  
**CD : 67**      **INEL : 49**      **LGF : 0,1**      Lait : 442      TB : 1,5      TA : 2,2  
**SM : 0,5**      **FERs : 0,3**

France Février 2013

**Père : CARARET**      ISU : 166      MO : 2,6  
n° FR4241238398  
CD : 85      INEL : 35      Lait : -191      TB : 2,3      TA : 3,5      SM : 1,3      FERs : 0,2

**Mère : FARIME**      France Février 2013  
n° FR5344215993

ISU : 168      MO : 2  
CD : 71      INEL : 52  
CEL : 1,1      Lait : 1126      TB : -0,7      TA : 0  
Pointage :      NG | MA | ME | FO | SL  
85 | 85 | 84 | 86 | 83  
Lactation      Durée (j)      Lait (kg)      TB      TA  
2-01      187      5765      34      32,8

**GPM : Long-Langs MAN-O-MAN-ET**  
n° US000135746776

**GMM : ARIME**  
n° FR5344215556

Pointage :  
NG | MA | ME | FO | SL  
89 | 90 | 85 | 88 | 92  
Lactations :  
Durée      Lait      TB      TA  
2-02      305      9956      38,0      30,2  
3-05      305      10949      39,8      31,6  
4-11      305      12963      40,9      29,9  
6-04      305      11920      41,3      29,4

**AGPM : Picston SHOTTLE**  
n° FRGB00598172

**AGMM : CDHM-TRACY**  
n° FR5344215291

Pointage :  
NG | MA | ME | FO | SL  
85 | 83 | 84 | 89 | 88  
Lactations :  
Durée      Lait      TB      TA  
2-02      305      11177      36,4      30,7  
4-01      305      13275      39,7      31,2  
5-03      305      13748      37,1      32,9  
6-09      305      14099      41,3      32

Cumul vie (6<sup>ème</sup> en cours) : 87 333 kg

**AAGPM : LOUNGE**  
n° FR5112013651

n° FR5344216199  
née le 14/09/2012

Prix de vente : \_\_\_\_\_ €



CDHM UNIE,  
arrière-grand-mère de HESKA

**Un montage très avancé, une Eskaman précoce issue d'une précoce Super ! Du lait, des fonctionnels, la souche Ramine prolifique en taureaux...**

Index SAM fév. 2013

<b>ISU : 164</b>	<b>MO : 2,5</b>	MA : 2,5	CC : 0,9	LO : 0,6	
<b>CD : 63</b>	<b>INEL : 24</b>	<b>LGF : 1,6</b>	Lait : 896	TB : -1,8	TA : -0,8
<b>SM : 1,5</b>	<b>FERs : 0,5</b>				

France Février 2013

<b>Père : ESKAMAN</b> n° FR5703676390	ISU : 166	MO : 3,2				
CD : 72	INEL : 18	Lait : 215	TB : 3,2	TA : 0,2	SM : 1,4	FERs : 0,7

**Mère : FARMINE** France Février 2013  
n° FR5344215991

ISU : 160	MO : 1,6			
CD : 70	INEL : 35			
CEL : 1,5	Lait : 889	TB : -1,3	TA : 0,4	

Pointage :	NG	MA	ME	FO	SL
	86	86	84	89	85

Lactation	Durée (j)	Lait (kg)	TB	TA
2-01	188	6424	36,7	31,8

**GPM : Charlesdale SUPERstition-ET**  
n° US000062065919

**GMM : CARMINE**  
n° FR5344215681

Pointage :				
NG	MA	ME	FO	SL
83	80	83	88	88

Lactations :				
Durée	Lait	TB	TA	
2-00	305	11208	36,0	34,7
3-04	305	14226	36,8	33,2
4-04	305	13193	38,5	33,3

**AGPM : SOCA**  
n° FR3536863606

**AGMM : CDHM UNIE**  
n° FR5344215386

Pointage :				
NG	MA	ME	FO	SL
88	87	83	93	88

Lactations :				
Durée	Lait	TB	TA	
2-02	302	9074	37,4	34,8
3-08	305	11179	35,3	32,3
5-03	305	13600	38,2	31,3
6-03	305	12402	34,6	30,1

**AAGPM : NEGUNDO**  
n° FRU122358313

n° FR4241809532  
née le 05/08/2012

Prix de vente : \_\_\_\_\_ €



VALE, arrière-grand-mère de HEUREPOM



DEGAINE, mère de HEUREPOM

**Une Gold Crown parmi les plus solide en morphologie issue d'une souche hyper laitière...**

Index SAM fév. 2013

<b>ISU : 157</b>	<b>MO : 2,3</b>	MA : 1,9	CC : 0,8	LO : 1,2	
<b>CD : 70</b>	<b>INEL : 32</b>	<b>LGF : 1,5</b>	Lait : 363	TB : 1,6	TA : 0
<b>SM : 0,5</b>	<b>FERs : 0</b>				

Interbull Avril 2013

<b>Père : Ralma GOLD CROWN-ET</b> n° US000052774524	ISU : 154	MO : 1,4					
CD : 87	INEL : 29	Lait : 446	TB : 1,4	TA : 0,5	SM : 0,4	FERs : 1,4	

<b>Mère : DEGAINE</b> n° FR4241422982	France Février 2013				
ISU : 155	MO : 2,4				
CD : 73	INEL : 48				
CEL : 0,5	Lait : 1628	TB : -1,4	TA : -1,5		
Pointage :	NG	MA	ME	FO	SL
	86	83	87	89	87
Lactation	Durée (j)	Lait (kg)	TB	TA	
2-04	305	11370	36,9	32,2	
4-03	240	9885	35,8	30,4	
<b>GPM : ROUMARE</b> n° FR4241422982					

<b>GMM : BARION 1</b> n° FR4241164625
Pointage :
NG   MA   ME   FO   SL
84   84   82   85   85
Lactations :
Durée   Lait   TB   TA
2-00   305   10543   33,9   30,7
3-05   305   12335   34,8   29,4
5-05   305   11920   29,3   30,8
<b>AGPM : Veazland MARION-ET</b> n° US000130153294

<b>AGMM : VALE</b> n° FR4240917394
Pointage :
NG   MA   ME   FO   SL
85   86   85   86   84
Lactations :
Durée   Lait   TB   TA
2-10   305   10770   41,6   34,5
4-07   305   11344   37,8   32,1
<b>AAGPM : O-Bee MANfred JUSTice-ET</b> n° FRU122358313

n° FR4525251832  
née le 07/05/2012

Prix de vente : \_\_\_\_\_ €



Wabash-Way Mar ANNILEIGH-ET, arrière-grand-mère



Wabash-Way ARLEIGH-ET, grand-mère de ROSITA

**Une Gold Chip précoce, une grande famille américaine, une super-génomique, l'autoroute vers le succès...**

Index SAM fév. 2013

ISU : 170      MO : 3,8      MA : 2,8      CC : 2,3      LO : 1,9  
 CD : 63      INEL : 7      LGF : 2      Lait : 567      TB : -1,2      TA : -1,5  
 SM : 1,5      FERs : 1,2

**Père : Mr Chassity GOLD CHIP-ET**

n° US000140145553

ISU : /      MO : /  
 CD : /      INEL : /      Lait : /      TB : /      TA : /      SM : /      FERs : /

**Mère : Broeks PROAIR**

n° NL359507641

France Février 2013

ISU : 143      MO : 2,3  
 CD : 70      INEL : 10  
 CEL : 0,3      Lait : 742      TB : -3,2      TA : -3,5

Pointage :	NG	MA	ME	FO	SL
	85	83	85	89	86

Lactation	Durée (j)	Lait (kg)	TB	TA
2-00	305	10648	32,9	29,9
3-07	218	7812	32,3	28,6

**GPM : Windy-Knoll-View PRONTO**

n° US000132815961

**GMM : Wabash-Way AR-LEIGH-ET**

n° US000137367191

Pointage :

NG	MA	ME	FO	SL
88	/	/	/	/

Lactations :

Durée	Lait	TB	TA
2-00	305	16366	38,7    32,8

**AGPM : Picston SHOTTLE**

n° FRGB00598172

**AGMM : Wabash-Way Mar ANNILEIGH-ET**

n° US0000132911023

Pointage :

NG	MA	ME	FO	SL
90	/	/	/	/

Lactations :

Durée	Lait	TB	TA
2-00	305	14765	42    37
4-09	305	19037	38,1    34,7

**AAGPM : MARA-ThonBw MARSHALL-ET**

n° FRUS02290977

n° FR4241809477  
née le 05/04/2012

Prix de vente : \_\_\_\_\_ €

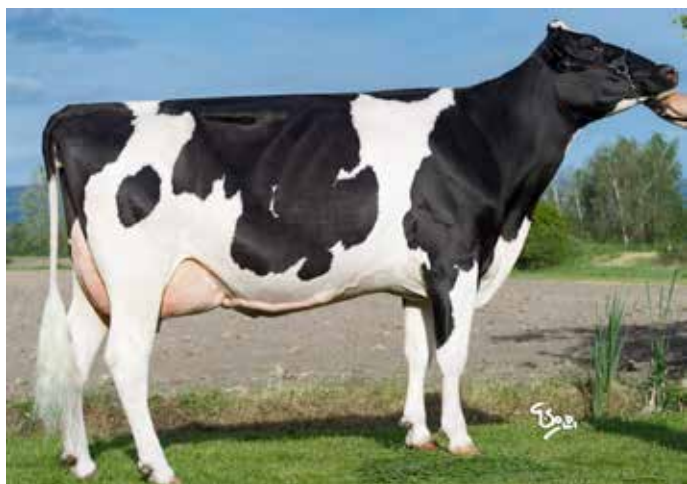

CAPRICE, grand-mère de HOLLYPOM



FERTILEPOM, mère de HOLLYPOM

**La rencontre des Naurine et des Benarlinda,  
couronnées par un des rois de la morpho !  
Une Van Gogh prête à collecter !**

Index SAM fév. 2013

<b>ISU : 166</b>	<b>MO : 3,5</b>	MA : 3,5	CC : 0,4	LO : 1,2	
<b>CD : 68</b>	<b>INEL : 17</b>	<b>LGF : 1,9</b>	Lait : 326	TB : -2,1	TA : -0,5
<b>SM : 1,4</b>	<b>FERs : 0,3</b>				

Interbull Avril 2013

<b>Père : VAN GOGH</b>	ISU : 170	MO : 3,9			
n° DE001502085116					
CD : 79	INEL : 3	Lait : 256	TB : 0	TA : -1,1	SM : 1,5
					FERs : 1,6

**Mère : FERTILEPOM** France Février 2013  
n° FR4241683275

ISU : 166 MO : 1,6  
CD : 72 INEL : 58  
CEL : 0,9 Lait : 953 TB : -0,4 TA : 1,4

Pointage :	NG	MA	ME	FO	SL
	86	86	86	85	85

Lactation	Durée (j)	Lait (kg)	TB	TA
2-03	201	6316	39,7	35,4

**GPM : VAUCLUSE**  
n° FR4240917397

**GMM : CAPRICE**  
n° FR4241304620

Pointage :

NG	MA	ME	FO	SL
86	87	83	90	84

Lactations :

	Durée	Lait	TB	TA
2-07	305	10044	35,1	32,3
4-02	305	11407	37,8	32,2

**AGPM : Sandy-Valley  
BOLTON-ET**  
n° US000131823833

**AGMM : VILLA**  
n° FR4240917382

Pointage :

NG	MA	ME	FO	SL
88	88	87	87	88

Lactations :

	Durée	Lait	TB	TA
2-01	305	10849	34,9	36,1
3-04	305	12157	34,8	35,9
4-04	305	13168	35,8	34

**AAGPM : LANCELOT**  
n° FRDB00254210

n° FR2211467772  
née le 22/03/2012

Prix de vente : \_\_\_\_\_ €



ATEILLA, grand-mère de HALTAYA



FLORIDA, mère de HALTAYA

**Une des Sudan les plus précoces de France,  
bonne à collecter, avec un pedigree complet  
et un ISU de haut vol...**

Index SAM fév. 2013

<b>ISU : 167</b>	<b>MO : 1,4</b>	MA : 0,7	CC : 0,8	LO : 1,2	
<b>CD : 68</b>	<b>INEL : 59</b>	<b>LGF : 1,2</b>	Lait : 945	TB : 4,6	TA : 0,2
<b>SM : 1,3</b>	<b>FERs : 0,2</b>				

France Février 2013

<b>Père : Va-Early-Dawn SUDAN CRI-ET</b> n° US000062768990	ISU : 163	MO : 2,3				
CD : 77	INEL : 41	Lait : 858	TB : 3	TA : -0,3	SM : 0,9	FERs : 0,1

**Mère : FLORIDA** France Février 2013  
n° FR2211467564

ISU : 177 MO : 2,1  
CD : 72 INEL : 49  
CEL : 1,2 Lait : 868 TB : 2,5 TA : 0,9

Pointage :	NG	MA	ME	FO	SL
	86	87	85	85	86

Lactation	Durée (j)	Lait (kg)	TB	TA
2-02	299	9024	37,2	33,4

**GPM : Long-Langs MAN-O-MAN-ET**  
n° US000135746776

**GMM : ATEILLA**  
n° FR2211467206

Pointage :

NG	MA	ME	FO	SL
87	87	87	88	88

Lactations :

	Durée	Lait	TB	TA
2-02	305	9495	32,3	31
3-05	305	12423	32,3	30,6
4-08	305	11901	33,7	31,2
5-08	305	11770	33,1	31,4

**AGPM : Picston SHOTTLE**  
n° FRGB00598172

**AGMM : TAHITI**  
n° FR2211467020

Pointage :

NG	MA	ME	FO	SL
88	88	87	91	87

Lactations :

	Durée	Lait	TB	TA
2-01	305	10269	37,4	34,7
3-06	305	13134	36,4	32,5
5-03	305	14085	36,5	32
6-05	305	13278	35,9	31,8

**AAGPM : JOCKO BESN**  
n° FR5694028588

---

# NOTES

---



---

# NOTES

---

# NOTES

.....

.....

.....

.....

.....

.....

.....

.....

.....

.....

.....

.....

.....

.....

.....

.....

.....

.....

.....

.....

.....

.....

.....

.....

.....

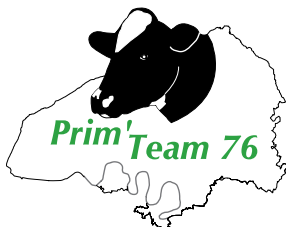

## **PRIM'TEAM 76**

Tél. 02 35 59 47 60 - Fax : 02 35 12 21 05  
[primteam76@seine-maritime.chambagri.fr](mailto:primteam76@seine-maritime.chambagri.fr)

tél. DYNAM'IS : 02 31 62 08 65

# CONDITIONS GÉNÉRALES DE VENTE

**1 - GARANTIES SANITAIRES** conformes aux demandes mentionnées sur l'attestation sanitaire et aux conditions particulières exigées par les organisateurs

Les génisses présentées à la vente

↳ proviennent d'une exploitation :

- a) Distante de plus de 10 km de tout foyer de fièvre aphteuse.
- b) Dont le cheptel bovin :
  - est indemne depuis au moins 30 jours de toute maladie contagieuse de l'espèce,
  - est reconnu officiellement indemne de leucose, tuberculose et de brucellose,
  - bénéficie, vis-à-vis de l'IBR, de l'appellation A,
  - est officiellement indemne de cas clinique de paratuberculose depuis au moins 3 ans.

↳ remplissent elles-mêmes les conditions suivantes :

- être identifiées individuellement,
- ne présenter aucun signe de maladies,
- n'être pas porteuses de lésions d'hypodermose (varrons, verrues), ni de dartres,
- avoir un résultat négatif IBR, BVD viro, néosporose, brachy spina,
- les génisses de moins de 19 mois sont garanties NON BLAD, NON CVM.

## 2 - GARANTIES D'ORIGINE

Tous les animaux sont déclarés de naissance au Livre Zootechnique de l'Etablissement Départemental de l'Elevage.

## 3 - CONDITIONS DE VENTE

Les animaux seront présentés individuellement sur un ring avec leur prix d'estimation.

Les frais de vente, à la charge de l'acheteur, sont de 5 %, à régler en plus du prix de vente, le jour de la vente. Les frais de vente à la charge du vendeur sont de 2 %.

Toutes les femelles en vente répondent aux normes sanitaires de l'Union Européenne.

Toute vente opérée après la vente aux enchères se verra appliquée des frais de vente.

## 4 - RÈGLEMENT DES ANIMAUX

a) Le règlement des animaux doit se faire au comptant le jour de la vente.

b) La T.V.A. est appliquée aux conditions prévues par la législation en fonction de la situation fiscale du vendeur et de l'acheteur.

## 5 - L'ACQUÉREUR

L'adjudicataire est tenu d'acquiescer la totalité des animaux qui lui sont adjugés. L'animal est sous la responsabilité de l'acheteur, dès l'adjudication. Toute enchère déclenche l'application des frais de vente. En cas de non application de ses règles, des sanctions pourront être prises.

## 6 - LE TRANSPORT

Le transport est à la charge de l'acheteur, celui-ci peut-être étudié avec les organisateurs de la vente. Les animaux devront être enlevés avant le dimanche 26 mai 2013, 12 h 00.

## 7 - LITIGES

Les litiges pouvant survenir dans l'application du présent règlement, ou dans le déroulement de la vente seront, dans la mesure du possible, réglés à l'amiable avec les organisateurs de la vente. En cas de contestation, seul le Tribunal du siège social de S.A. GENOIS est compétent.

## 8 - DIVERS

Les génisses n'auront pas été collectées.

Tout acheteur présentant le jour de la vente un animal autre que l'animal retenu par la commission (sauf accord préalable avec les organisateurs) se verra refuser l'accès au site.

# Les parrains du Prim'Team Show

